＼ 第1回 ／

ごとう丼フェア

島を味わう 海鮮・肉

島を楽しむ ジビエ・スイーツ

食べて巡って、五島を楽しもう！

豪華な
五島市特産品が当たる
スタンプラリーも
開催！



2026
11/28(土)
▼
2027
2/14(日)

市内23店舗の
個性豊かな丼が勢揃い!!

GOTO DON FAIR

器はイメージです

CONTENTS

3　ごあいさつ

4　福江地区

18　富江地区

20　岐宿地区

23　玉之浦地区

26　奈留地区

28　スタンプラリー

30　マップ













一杯の丼に、
五島のおいしいを。

豊かな海と大地に恵まれた五島。
新鮮な魚介はもちろん、
島で育った肉や野菜など、
五島ならではの食材を使った
各店自慢の「ごとう丼」が勢ぞろい！
お店ごとの一杯を楽しみながら、
五島のおいしさと、島の魅力をまるごと味わう。
食べて巡って、五島を楽しもう！

期間中は、豪華な五島市特産品が当たる
スタンプラリーも開催します。

※季節や仕入れ状況により、使用する食材・内容が変更になる場合があります。

1 和食処 萬葉

店内飲食のみ
定休日 木

Instagram
Check!

0959-72-8111
東浜町1-1-1（カンパーナホテル内）
19台
11:30〜14:00
17:30〜21:00
ラストオーダー
13:30
20:00



五島産 近大マグロ丼

¥2,156 税込

お陰様で創立30周年を
迎えました。
感謝を込めまして、
五島産まれの近大マグロを
贅沢に盛り付けたマグロ丼を
30%引きでご提供いたします。
個室食事処でごゆっくりと
お召し上がりください。

※もとの値段¥3,080が30%オフで
¥2,156の提供



セット内容
あら汁　小鉢



Instagram

Check!

店内飲食のみ

定休日 月・水

2 Tsubaki Kitchen

0959-74-5600

栄町1-57（GOTO TSUBAKI HOTEL内）

10台

11:30〜14:00
17:00〜21:00
ラストオーダー
13:30
20:30

五島牛と五島美豚のボロネーゼ丼

¥1,700 税込

五島牛と五島美豚を
ふんだんに使った
当店自家製の
ボロネーゼソースと
山内産のお米を富江産の
卵で仕上げたイタリアン丼。





店内



3 鮨・居酒屋 石松

店内飲食のみ
当日も可
不定休

Instagram
Check!

0959-74-1110
池田町3-8
8台
11:30〜14:00 17:00〜22:30



海鮮丼

¥1,980 税込

旬の魚をふんだんに盛り込んだ海鮮丼と、
のどごしのよい五島うどん。
新鮮な海の幸とともに、
五島ならではの味覚をお楽しみください。





鯵のタタキ丼

¥1,980 税込

ひと口食べれば、鯵の旨みが
じゅわっと広がる。
新鮮だからこそ味わえる弾力と、
とろけるような食感。五島の海が育んだ
絶品「鯵のタタキ丼」をぜひご賞味ください。
五島の海の恵みを存分に味わえる
期間限定の丼です。

セット内容
五島うどん



Instagram
Check!

店内飲食のみ
定休日 日・月
土 夜のみ営業

4 鮨 和

0959-76-3773
中央町3-27
1台
11:00〜14:00
17:00〜21:00



海鮮丼

¥2,500 税込

五島近海で獲れた
新鮮な魚をふんだんに
盛り込んだ海鮮丼です。
五島の美しい海が育んだ
旬の魚の旨みを
ぜひお楽しみください。

※次の仕入れの状況により、
魚の内容が変わります。
予めご了承ください。



セット内容
みそ汁



5 しま食房 絹ひろ

店内飲食のみ
定休日 日・月

Instagram
Check!

0959-72-3346
中央町7-20（観光ビルはたなか内）
5台
11:00〜16:00
ランチ ラストオーダー
14:00



ざまな角煮どーん！

¥1,500 税込

旨みたっぷりの五島産豚の自家製角煮を
どんぶりにどーん！とのせました。
五島産の卵の半熟煮卵もこだわり
作り上げています。食べ応え抜群です。





ざまなよくばり どーん！

¥1,800 税込

五島産豚の自家製角煮に絹ひろ名物
奈留島のまんまる鰺フライをどーん！
肉も魚も楽しめる、
よくばりな一杯です。

セット内容
みそ汁　小鉢　サラダ　フルーツ



Instagram
Check!

6 ひより

0959-76-3918
三尾野1丁目1-14
5台
11:00〜14:00
18:00〜21:00

店内飲食のみ
定休日 木・(夜)火





昼の五島牛ローストビーフ丼
夜の五島牛ローストビーフ丼

¥2,000 税込　単品 ¥1,700 税込

店内仕込み＆焼き上げのしっとり、
やわらかい「ひより」オリジナルローストビーフ。



夜の
メガローストビーフ丼

¥2,800 税込

店内仕込み＆焼き上げのしっとり、やわらかい
「ひより」オリジナルローストビーフ
ごはんは普通、肉が3倍。

セット内容(夜) 汁物　ミニサラダ　ミニデザート



セット内容(昼)

みそ汁　小鉢２つ　デザート　漬物



7 五島飯Seina

デカ盛りのみ前日要予約
テイクアウト有
定休日 火・水ランチ

Instagram Check!

080-6453-9793
上大津町596番地1
13台
11:00〜15:00 18:00〜22:00
ラストオーダー
14:30 21:30



五島美豚かつ丼

¥1,350 税込

五島美豚は、徹底した衛生管理のもとで育つSPF豚。臭みがなく、旨味のある肉と甘くさらっとした脂が特徴です。
とんかつの肉汁と濃厚なたまご、丼ダレが絶妙にマッチしたかつ丼です。





デカ盛り チャレンジかつ丼

¥4,400 税込 デカ盛りチャレンジにセット内容は無し

お米1kg、とんかつ5枚を使用し、
総重量は２ｋｇ
①20分チャレンジ
成功したら賞金5,000円プレゼント
②30分チャレンジ
成功したらチャレンジ代無料
「あなたは食べきれますか？」

セット内容（丼物のみ）



Instagram

Check!

8 CLUBHOUSEつばき

0959-72-4526

下大津町1985
（五島カントリークラブ内）

70台

11:00〜14:00
ラストオーダー
13:30

店内飲食のみ

定休日 火
（祝日の場合は営業）
年末年始



五島牛焼肉丼

¥1,600 税込

五島が誇る五島牛を甘辛い
特製だれで香ばしく焼き上げ、
玉ねぎとともにご飯へたっぷり
盛り付けました。肉の旨みとご飯が
進む、満足感のある一杯です。



五島牛焼肉と五島豚ソースかつの豪華丼

¥2,000 税込

五島牛焼肉と五島豚のソースかつを一度に味わえる、
フェア期間限定の豪華ハーフ丼。
五島を代表する牛・豚の両方を楽しめる、
ボリューム満点の特別メニューです。



セット内容

みそ汁　小鉢　サラダ



9 空港カメリアレストラン

0959-72-4388

上大津町2183（五島つばき空港2階）

249台

8:30〜14:00
15:30〜17:40

店内飲食のみ

定休日
空港の状況により変更あり

Instagram
Check!

⑧と⑨は同じ会社が運営しているため、Instagramのアカウントも共通となっています。



五島豚 ソースかつ丼

¥1,300 税込

五島豚のとんかつを
食べやすく盛り付け、
特製ソースを合わせた
フェア期間限定の丼です。
五島豚の旨みと
サクッとした衣、甘辛いソースが
ご飯によく合います。



セット内容

みそ汁　小鉢



Instagram

Check!

店内飲食のみ

定休日 不定休

10 Japanese Restaurant BLOSSOM

0959-88-9362

吉久木731（五島シティーモール1階）

100台

11:00〜21:00
ラストオーダー
20:00

五島豚スタミナ丼

¥ 980 税込

五島美豚使用の
具だくさん丼。
大石たまごを温泉卵にして
丼にのせています。
予約なしでお召し上がり
頂けます。





店内



11 五島がうまい農家レストラン

店内飲食のみ

定休日
R9 1/1~1/3

Instagram
Check!

0959-88-9933

籠淵町2450-1

大型バス駐車可能（普通車108台）

10:30〜14:00
ラストオーダー
14:00



五島牛サーロインのカツレツ丼（味噌汁付き）

¥2,500 税込

五島牛サーロインをカツレツに仕立て、色どりの地元農家産の野菜を添え、五島牛のたっぷり入ったハヤシソースでいただく、JAごとうでしかできない究極の丼をぜひご堪能ください。





極み！五島牛サーロイン丼（味噌汁付き）

¥2,900 税込

やっぱりステーキも食べたいと言うお客様に五島牛サーロインのステーキとカツレツのWはいかがでしょうか。
2種の食感と味の違いを楽しんで下さい。
五島牛のたっぷり入った
ハヤシソースと地元の野菜を添えて。

セット内容

全ての商品に小鉢、大盛り無料がつきます



Instagram

Check!

定休日 元旦

12 ごと

0959-75-0111

吉久木町726-1

10台

10:00～17:00　10:00～18:00（おみやげ店）

ラストオーダー
16:30



プレミアムカレー丼

¥1,580 税込

五島産黒毛和牛を
使用したプレミアムな
カレー丼になります。
あぶりチーズもついています。



セット内容

サラダ　福神漬け



13 Cafe遊民

店内飲食のみ

定休日
第 1.3 水・木

Instagram
Check!

0959-73-5030
野々切町2567-1
30台
9:00〜16:00



魚(クロ)と白なすの甘辛丼

¥1,000 税込　要予約

シェフが釣った新鮮な魚を
油で揚げて白なす、
ごぼうと共に
甘辛いタレを
からめた
丼です。



芋パフェ丼

¥1,000 税込　予約なし OK

五島産のさつま芋で
スイートポテトを作り、
濃厚な北海道ソフトアイスと
当店手作りのチーズケーキを
乗せた贅沢なパフェ丼です。

セット内容　¥1,200 税込
汁物　小鉢2品　サラダ





Instagram
Check!

14 ソトノマ

店内飲食のみ
定休日 木・金

0959-88-9191
堤町1348-1
20台
9:30～15:00



五島牛ステーキ丼

¥3,000 税込

五島のゆったりとした時間が流れるソトノマで
味わう贅沢なステーキ丼。やわらかな肉の旨みと
ソトノマ特性ソースがご飯によく絡み、
最後の一口まで楽しめる人気メニューです。
特性ゆず胡椒を添えれば、爽やかな風味が加わり、
また違った美味しさを楽しめます。



五島牛ステーキ丼 大盛り

¥3,500 税込

やわらかなステーキを惜しみなく
盛り付けた仕様のDX大盛り丼。
圧巻のボリュームながら最後まで箸が止まらない、
満足度抜群の一杯です。



セット内容
みそ汁　小鉢



15 te to ba〈手と場〉

店内飲食のみ
定休日 火・水

Instagram
Check!

0959-86-0750
富江町富江323-5
10台
8:30〜16:00

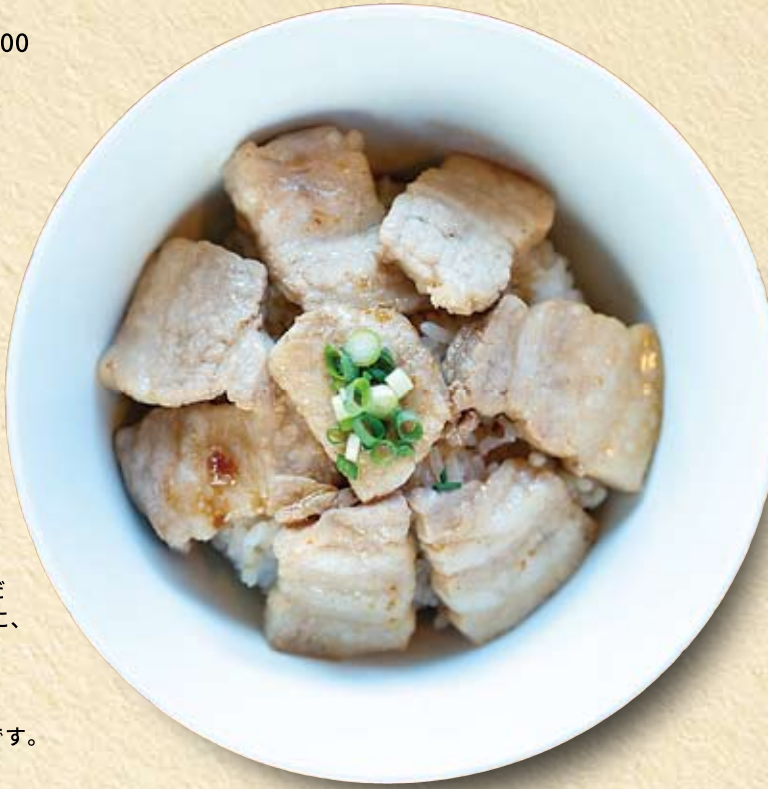

五島豚のこっくり丼（ドリンク付き）

¥1,650 税込

地元の老舗精肉店
「ニク勝」が丁寧に
手切りした五島豚の
希少部位を使用。
五島で採れた梅から仕込んだ
自家製の梅醤油でつややかに、
こっくりと仕上げました。
豚肉の旨味に
梅のほどよい酸味が重なる、
te to ba〈手と場〉の定番丼です。



セット内容
鰹出汁　小鉢　コーヒーまたは紅茶



Instagram

Check!

16 大河内商店

0959-86-0267

富江町山下212-1

P 6台

9:00～18:00

前日要予約

店内飲食のみ

定休日 日
1月1～4日
はお正月休み



美豚丼

¥ 648 税込

開発（味・やわらかさ等）に2年かけた
五島のブランド美豚（ビトン）を使用した逸品。



ぜいたく五島牛丼

¥2,500 税込

うすくスライスした五島牛を
たっぷりその場で焼き、秘伝の
たれであつあつ御飯にのせた逸品。
味付けは焼肉風味とすき焼き風味。



店内



17 ピープボークラブウエスト

090-5647-4238
岐宿町岐宿2863
6台
12:00〜14:00
18:00〜22:00

Instagram
Check!

店内飲食のみ

定休日 水
日 夜休み

海鮮丼

¥1,500 税込

バンドマンとして活動し、音楽フェスも主催する店主が手掛ける海鮮丼。その日に獲れた五島の旬の魚介類を味わえるほか、店内では音楽や楽器に囲まれながらゆったりとした時間を過ごせます。食と音楽を通して五島の魅力を体感できる、特別な一軒です。





セット内容

吸い物



Instagram

Check!

店内飲食のみ

基本月曜日が定休日ですが他の日が休みの場合もあります

18 島食Gino

0959-82-1680

岐宿町河務593

10台

11:30〜14:30
18:00〜21:30
（要予約）

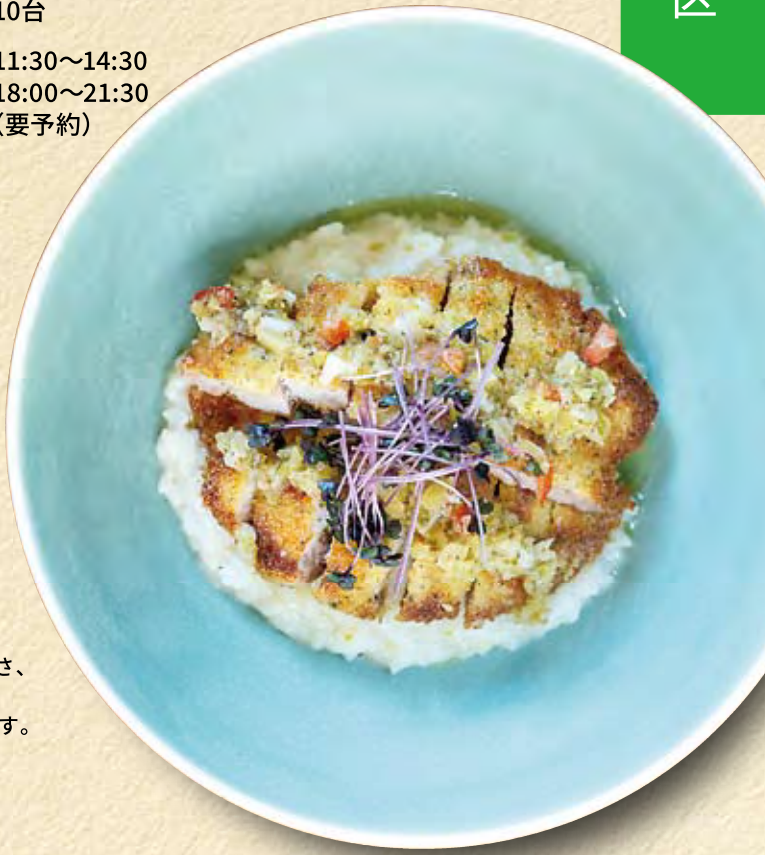

五島豚のコートレット丼

¥1,800 税込

五島豚を使用し、
チーズ入りのパン粉で
香ばしくさっくりと
焼き上げます。
五島産米を使った濃厚な
リゾットの上に贅沢にのせ、
豚肉の旨味とチーズの香ばしさ、
リゾットの味わいを一度に
楽しめる満足感のある一品です。



店内



19 日本料理 ちはる

前日要予約
店内飲食のみ
定休日 火・水

Instagram
Check!

080-6260-1274
岐宿町中嶽1984-1
10台
11:00〜14:30



五島牛のローストビーフ丼

¥1,800 税込

五島牛のシンタマを使った、
しっとり柔らかくて、
旨みの強い肉。自家製のタレと
大石卵の温泉卵を使用した一品。



特選海鮮丼

¥2,700 税込

文字通り、インパクト大の海鮮丼。



五島豚厚切りカツ丼

¥1,500 税込

五島美豚のロース肉を低温調理し、
分厚くカットし、当店こだわりの卵でとじた一品。



店内



Instagram

Check!

前日要予約

店内飲食のみ

定休日 火
第２第４ 水

20 食堂 さんさん

080-1521-4460（インスタでの予約推奨）

玉之浦町荒川279-23

0台（前の港に駐車可 15台ほど）

11:00～14:00
18:00～21:00
ラストオーダー
13:30
20:30



漬け丼

¥1,800 税込

上品な旨みが広がる
のどぐろと、
旬を迎えた魚2種を
贅沢に盛り付けた
3種魚の漬け丼。
特製ダレが、魚本来の
美味しさを引き立て、
それぞれ個性豊かな味わいを
一杯で楽しむことができます。
セットの味噌汁はのどぐろで
だしをとっており、最後の一口まで
のどぐろの豊かな風味を堪能できます。



セット内容

のどぐろ出汁のみそ汁　お新香



21 夢の駅

店内飲食のみ
定休日 水

Instagram
Check!

070-4353-6989
玉之浦町中須676（旧平成小学校）
20台（校庭も可）
10:00～15:00（11月～3月）
10:00～17:00（4月～10月）

猪肉の焼肉丼

¥ 700 税込

臭みが無いのはもちろん、鉄分やビタミンが豊富で
アスリートにも人気の猪肉を
ぜひ味わってみて下さい。





鹿肉のロースト丼

¥ 700 税込

五島の鹿肉は臭みが無く
柔らかいと好評です。
低カロリーで鉄分も多く女性に
おすすめの一品です。

セット内容
みそ汁　小鉢　フルーツ





Instagram

Check!

22 島の大衆食堂 ちょうちん家

0959-87-2031

玉之浦町玉之浦1050-1

10台

11:00〜14:00
17:00〜20:00
ラストオーダー
14:00
19:30

店内飲食のみ

定休日 水

海鮮丼

時価

¥1,500 税込
〜
¥2,000 税込





その時仕入れた
旬の魚を使用した海鮮丼。
五島の新鮮な
お魚を堪能できる
一杯となっております。

※しけの時は入荷ありません



店内



23 もり食堂

0959-64-3300
奈留町浦1915-10
0台
1030〜20:00

五島の島たび
Check!



まぐろのヅケ丼

¥2,300 税込

奈留で養殖されているマグロを、
秘伝のたれに漬け込みました。

まんまるあじの蒲焼き丼

¥1,500 税込

奈留島の漁師めし





セット内容
五島うどん　サラダ



おいしい思い出を、五島のおみやげに。

いつかまた、この景色と、あの一杯を。

GOTO DON FAIR



今後のイベントを
より良いものにするため、
アンケートにご協力ください。

アンケートはこちら

食べて巡って、五島を楽しもう！

ごとう丼 スタンプラリー

応募締切 2027 2/15(月)まで

フェア参加店で「ごとう丼」を食べて、スタンプを集めて応募しよう！

1. ごとう丼を食べる

同じ店舗で3種類食べても、スタンプ3個になるよ！

参加店で「ごとう丼」を注文して、スタンプをGET!

2. スタンプを集める

五島市在住の方 → スタンプ3個以上
五島市外からお越しの方 → スタンプ2個以上集めよう！

3. アンケートに回答する

アンケートにご協力ください

4. 応募する

右ページの必要事項を記載し、
切り取って応募箱へ投函し応募完了！

応募箱設置場所
福江港 ターミナル観光案内所
五島つばき空港 観光案内所



抽選で50名様に当たる
五島市の特産品詰め合わせ

※詰め合わせ写真はイメージです。
実際の内容とは異なる場合があります。
※当選者の発表は賞品の発送をもって
代えさせていただきます。

ごとう丼フェア参加特典！



『ごとう丼』を一杯以上、食事された方限定！

五島観光歴史資料館 入館料を80%オフ
通常300円→60円

【利用方法】
・資料館受付にて、こちらのページをご提示ください。
・クーポン1枚につき、1名様有効です。
【利用期間】
・令和8年11月28日(土)～令和9年2月28日(日)
【営業日時】
9:00～17:00(入館は16:30まで)
※休館日：12月29日～1月3日、1月13日～15日

COUPON
五島観光
歴史資料館

1 和食処 萬葉

2 Tsubaki Kitchen

3 鮨・居酒屋 石松

4 鮨 和

5 しま食房 絹ひろ

6 ひより

7 五島飯Seina

8 CLUBHOUSEつばき

9 空港カメリアレストラン

10 Japanese Restaurant BLOSSOM

11 五島がうまい 農家レストラン

12 ごと

13 Cafe遊民

14 ソトノマ

15 te to ba〈手と場〉

16 大河内商店

17 ピープボー クラブウエスト

18 島食Gino

19 日本料理 ちはる

20 食堂 さんさん

21 夢の駅

22 島の大衆食堂 ちょうちん家

23 もり食堂



住所：〒

氏名：　　年齢：

TEL：

※お預かりした個人情報は、本キャンペーンの抽選・賞品発送以外の目的には使用いたしません。

ごとう丼マップ

島を巡って、
「ごとう丼」を食べくらべ。
お気に入りの一杯を見つけよう！





1	和食処 萬葉
2	Tsubaki Kitchen
3	鮨・居酒屋 石松
4	鮨 和
5	しま食房 絹ひろ
6	ひより
7	五島飯Seina
8	CLUBHOUSE つばき
9	空港カメリアレストラン
10	Japanese Restaurant BLOSSOM
11	五島がうまい 農家レストラン
12	ごと
13	Cafe遊民
14	ソトノマ
15	te to ba〈手と場〉
16	大河内商店
17	ピープボー クラブウエスト
18	島食Gino
19	日本料理 ちはる
20	食堂 さんさん
21	夢の駅
22	島の大衆食堂 ちょうちん家
23	もり食堂

スタンプを集めて
五島市特産品を
当てよう！



五島列島おもてなし協議会