

大仙公園エリア・スポット紹介

いざ、世界遺産登録へ。 仁徳天皇陵古墳

百舌鳥・古市古墳群は、平成22年、ユネスコの世界遺産暫定一覧表に記載されました。これによって同古墳群が、日本として世界遺産登録を目指す遺産に認められたこととなります。

百舌鳥古墳群は、東西・南北約4km四方の範囲に広がる巨大古墳群です。中でも仁徳天皇陵古墳は、クフ王のピラミッド、秦の始皇帝陵と並び、世界三大墳墓と称される日本最大の前方後円墳です。市では、この貴重な古墳群の保存・継承と、歴史文化を生かしたまちづくりに取り組み世界文化遺産登録の早期実現をめざしています。



心落ち着く、庭園美。 日本庭園

築山林泉遊道式庭園で、抹茶の提供(有料)も行っている。入園者には、パンフレット提示でポストカードを進呈!

■開館時間: 10:00~16:30
■休館日: 月曜
■入館料: 65歳以上の方100円、大人200円、中高生100円、小学生50円(20名以上は団体割引有り) 期間中、入館時にパンフレットの提示で入館料を2割引(大人160円、小人80円)。
※小学生未満・65歳以上の方、障がいのある方(全て要証明書)と介添者1名は無料。

■お問い合わせ: 072-247-3670



自転車のまち、堺。 自転車博物館 サイクルセンター

■開館時間: 10:00~16:30
■休館日: 月曜
■入館料: 65歳以上の方100円、大人200円、中高生100円、小学生50円(20名以上は団体割引有り) 期間中、入館時にパンフレットの提示で入館料を2割引(大人160円、小人80円)。
※小学生未満・65歳以上の方、障がいのある方(全て要証明書)と介添者1名、土日曜日と祝日は小学生は無料。

■お問い合わせ: 072-243-3196



インストラクターと行く、 「堺和スイーツ」 サイクリング

自転車博物館のインストラクターが、「和スイーツ」をテーマに、サイクリングツアーを実施します。本場堺の和菓子が気になる方、おすすめです!

■日時: 11月15日(土) 9:00~12:00(雨天中止)
■参加費: 無料(ただし、和菓子代は実費負担)
■定員: 30名(20歳以上対象)
■集合場所: 自転車博物館 サイクルセンター前 *10分前までに集合
■コース: 当日のお楽しみ
■申し込み先: <http://www.bikemuse.jp> (自転車博物館 サイクルセンター ホームページから申し込み)
■お問い合わせ: 072-243-3196 (自転車博物館 サイクルセンター)



堺のまちなかで癒しの空間を「見立ての世界~市中山居~」体験してみませんか

16世紀の堺の商人の間では、家の裏に庵や樹木をしつらえ、茶会や会合を開くことが流行ります。そこでは、都市の喧噪のなかにあつて山中にいるような清閑な風情が求められました。「市中の山居」とは、そういう風情をあらわす言葉です。

今回、市街地の中心部でありながら緑豊かな大仙公園を「庭」に見立て、色鮮やかなハンモックで静寂と癒しの空間となるような「市中の山居」を演出します。

- 日時: 11月1日(土)~30日(日) 9:30~17:15(入館は16:30まで)
- 休館日: 月曜 (ただし3日(月・祝)、24日(月・祝)は開館)
- 会場: 堺市博物館 中庭
- 協力: 大阪芸術大学 工芸学科 テキスタイル・染織コース
- 観覧料: 無料
※博物館へ入場する場合は別途入館料要
- お問い合わせ: 072-228-7143(堺市文化課) 072-245-6201(堺市博物館)

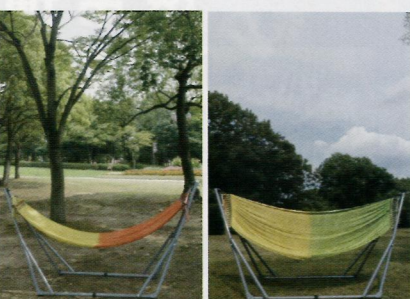

癒しのハンモックコンサート

- ハンモックと音楽が織りなす癒しの空間をお楽しみください。
- 日時: 11月15日(土) 11:00、13:00
 - 会場: 博物館地階ホール
 - 参加: 無料。当日先着各90名。直接会場へ
 - 出演者: 東 敬子(ピアノ) (堺市新進アーティストバンク登録者)
 - 日時: 11月22日(土) 11:00、13:00
 - 会場: 大仙公園 (博物館前・孫太夫山古墳前の芝生広場) ※雨天時は博物館地階ホールにて開催
 - 参加: 無料。直接会場へ
 - 出演者: 片山 佳那子(トロンボーン) (堺市新進アーティストバンク登録者) 西山 真南美(トランペット)

秋ノ数寄会

- 緑豊かな大仙公園を「茶庭」に、色鮮やかなハンモックを「茶屋」に見立て、新鮮な趣で茶の湯を楽しんでいただけます。
- 日時: 11月23日(日) 11時の席、13時の席(なくなり次第終了)
 - 会場: 大仙公園 (博物館前・孫太夫山古墳前の芝生広場) ※雨天時は博物館地階ホールにて開催
 - 呈茶代: 300円(和菓子付)
 - 定員: 各席 先着50名
 - 申込み: 不要。当日直接会場へ

第6回 堺クラフトフェア

「灯しびとの集い」~手しごとを堺の街から~

ガラス、陶磁、木工、漆、金属、染織、様々なジャンルのクラフト作家総勢100組が全国から集まり、作品を展示販売します。

こだわりの飲食店も出店。心のこもった手仕事に、そして作り手に出逢って、温かい気持ちになってみませんか。

- 日時: 11月15日(土)、16日(日) 10:00~16:00(雨天決行・荒天中止)
- 会場: 大仙公園内催し広場
- 参加費: 無料
- お問い合わせ: tomoshibito@gmail.com (灯しびとの集い実行委員会)



第39回 堺市農業祭

農畜産物品評会のほか、毎年大人気の「とれとれ市」では、市内でとれた小松菜、しゅんぎく、大根、ハクサイ、温州みかんなど「堺のめぐみ」をはじめ、様々な堺産農産物を販売します。このほか、花市やふるさと特産市、昆布や刃物など堺の特産品を販売する「堺の特産市」などもあります。

また、ステージでは、消防音楽隊演奏などを行います。

- 日時: 11月23日(勤労感謝の日) 9:00~15:00
- 会場: 大仙公園内催し広場一帯
- 主催: 堺市農業祭運営協議会 (堺市・堺市農業委員会・堺市農業協同組合)
- お問い合わせ: 072-228-6971(堺市農水産課)



堺市役所21階展望ロビー 「喫茶ミエール」

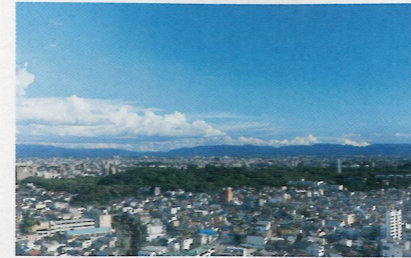

- ◆場所: 堺市役所21階
- ◆営業時間: 平日 9:00~18:00 土日祝 10:00~18:00
- ◆お問い合わせ: 072-233-2121

※21階展望ロビーは9:00~21:00まで(入場無料・年中無休)

ちよとて一服 呈茶券

- 【特別公開期間限定メニュー】
- 11月14日(金)~16日(日)及び
- 11月21日(金)~24日(月・祝)

★抹茶&堺の「新生醤油」で作ったみたらし団子セット 400円
共通拝観券についている呈茶券が利用可能



堺区ふれあいまつり

堺区各校区による模擬店などの出店、堺区にゆかりのある音楽家による「ふれあいコンサート」、路上パフォーマンスなどを行います。

- ◆日時: 11月16日(日) 10:00~15:00
- ◆会場: 堺市役所市民広場、大小路筋など
- ◆入場料: 無料
- ◆お問い合わせ: 072-228-7082(堺区ふれあい事業実行委員会事務局)



堺ちゃん電フェスティバル2014

11月15日(土)・16日(日)、大道筋沿線で「電車まちを元気にしたい」をテーマに様々なイベントを実施しています。

- 堺ちゃん電マルシェ
- 【綾ノ町~神明町沿線、開口神社】
- 15日(土)のみ 10:00~15:00
- ・刃物販売等・有機野菜、惣菜等販売
- ・手づくり製品販売

- 路面電車フェア【堺伝統産業会館】
- 15日(土)、16日(日)とも 10:00~17:00
- ・路面電車模型展示・パネル展示など

- ミニSL等【ザビエル公園】
- 15日(土) 12:00~15:00、16日(日) 10:00~14:00
- ・ミニSL・堺チン電の会ブース

- 山之口アートフェア【堺山之口商店街】
- 15日(土)、16日(日)とも 10:00~16:00
- ・アート作品展示販売

- ◆お問い合わせ: 072-228-7756 (未来へつなごう!堺チン電の会事務局 堺市交通政策課内)

宿院頓宮

特別企画 神職による境内の説明(当日本殿前集合)
11月21日(金) 11:00~11:30

住吉大社と大鳥大社の御旅所として知られる。毎年7月31日には、大鳥大社からのお渡り、8月1日には住吉大社からのお渡りと飯匙堀での「荒和大祓神事」が行われる。

- ◆お問い合わせ: 072-232-1029



ガシ横マーケット・プラス

堺東地域の商店街内の軒先にて、「親子で遊ぼう」をテーマに手づくり作品やこだわり雑貨を販売、手作り体験を行います。まちの人たちと出合えるマーケットです。

- ◆日時: 10月19日(日)、11月16日(日) 10:00~15:30
- ◆会場: 堺東駅前商店街、堺銀座南商店街、堺東商店街内の店舗の軒先
- ◆入場料: 無料
- ◆お問い合わせ: 090-6242-2770 (ガシ横マーケット・プラス事務局)

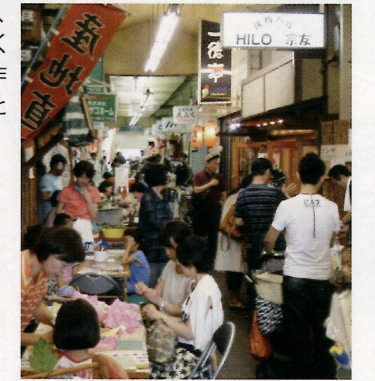

堺伝統産業会館

刃物、線香、注染、昆布、和菓子など堺ゆかりの数々の地場産品の展示・販売を行っています。特別公開期間中、2,000円以上お買い上げの方に記念品をプレゼント!

- ◆入館料: 無料
- ◆休館日: 無休(年末年始を除く)
- ◆開館時間: 10:00~17:00
- ◆お問い合わせ: 072-227-1001
- 伝統産業の実演【1階・匠のひろば】
- 包丁研ぎ直し実演 11月15日(土)、16日(日)、22日(土)、23日(日) 11:00~12:00、13:00~15:00
- 和菓子づくり実演 11月23日(日) 13:30~15:00
- 包丁研ぎ実演 11月14日(金) 13:30~15:00
- 線香づくり実演 11月22日(土) 13:30~15:00
- 『堺の街並スケッチ画(秋の風物詩)展』【2階】
- 岩本かずえさんと遊歩会会員のスケッチ画約30点の展示。11月14日(金)~24日(月・祝)



MAP

『環濠都市「堺のんびりクルーズ」』

環濠都市であつた堺の名残を残す内川、土屋川を、観光船でのんびり巡ります。ツアー中はガイドが堺の魅力や見どころを案内します。

特別公開期間は、
11月15日(土)、16日(日)11:00、12:30、
22日(土)、23日(日)11:00、12:30、14:00の運航。
所要時間約50分。大人1,000円、子ども500円。
詳しくは、<http://www.kc-sakai.com>をご覧ください。

● お問い合わせ: 072-229-8851
(NPO法人観濠クルーズSakai)

- 文化財特別公開スポット
- 観光レンタサイクル
- 特別公開ルートバスルート
- スタンプ設置場所
- 線香店
- サイクルポート
- ループバス停留所

堺観光ボランティアガイド

特別公開箇所を効率よくめぐり、テーマ別に楽しめるコースをご提案します。
コース内容は、下記お問い合わせください。



「私たちがお待ちしております！」



「ループバスガイドもします」



「お茶で、おもてなしを致します」



「よろず相談、お気軽に声をかけてください」

■ お問い合わせ: 072-233-0531
(NPO法人堺観光ボランティア協会)



運行ルート

約 10分 →	堺駅前前	約 5分 ←
約 4分 →	三国ヶ丘駅前	約 3分 ←
約 5分 →	堺市博物館前	約 2分 ←
約 6分 →	南宗寺前	約 2分 ←
約 4分 →	利休屋敷跡前	約 9分 ←

拡大図

特別公開無料ループバスを7日間運行!

11月14日(金)~16日(日)及び21日(金)~24日(月・祝)

堺駅前周辺(南海線) バス定額販売所
お問い合わせ: 072-221-0990



無料ループバス時刻表

堺駅前	利休屋敷跡前	南宗寺前	堺市博物館前	三国ヶ丘駅前	堺東駅前	妙園寺東	山口家住宅西	高島屋前	大小路
9	05 25	10 30	14 34	21 41	28 48	39 59	43	46	48
10	05 25	10 30	14 34	21 41	28 48	39 59	43	46	48
11	05 25	10 30	14 34	21 41	28 48	39 59	43	46	48
12	10 30	15 35	19 39	24 44	30 33	35 44	40	43	46
13	10 30	15 35	19 39	24 44	30 33	35 44	40	43	46
14	10 30	15 35	19 39	24 44	30 33	35 44	40	43	46
15	15 35	20 40	25 44	30 48	35 53	40 58	44	47	50
16	18 40	23 45	28 49	33 53	38 58	43 53	48	51	54
17									

※印の便は、堺駅での乗り換えが必要になります。(車内でも乗り換えについてご案内いたします。)
※印のない便は、堺駅発着のみの便です。乗車の際は、乗車券と乗車カードが必要となります。
※天候、交通状況等、突発的な変更により時刻表が変更になる場合がございます。ご了承ください。
※第1便9時05分始発(堺駅前)以降20分間隔で運行(一部、例外あり)最終便は16時40分(堺駅前)
※車中で観光ボランティアガイドします。
※交通事情により時間が変更になる場合があります。ご了承ください。